

# CONVENZIONE MYNET 2023

valida sino al 31/12/2023



## CHI SIAMO

mynet.blue

**BLUE ASSISTANCE SpA** nasce nel 1993 e si posiziona sul Mercato come società leader nell'assistenza alla Persona e alla Famiglia. Specializzata nella tutela della Salute e dell'Assistenza, oggi vanta un'ampia offerta di servizi e garantisce **qualità ed efficienza** delle prestazioni attraverso un **network** altamente selezionato di circa 4.000 tra **professionisti e strutture convenzionate** diffuse capillarmente in tutta Italia.

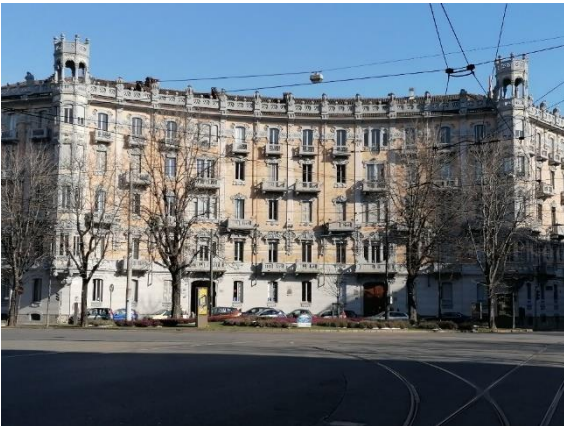

**FALGAR Srl** nasce nel 1999 come società di consulenza assicurativa ed assistenziale ed è **distributore ufficiale di Blue Assistance (REALE GROUP)**.

**FALGAR**  
Consulenze assicurative e assistenziali

REALE GROUP

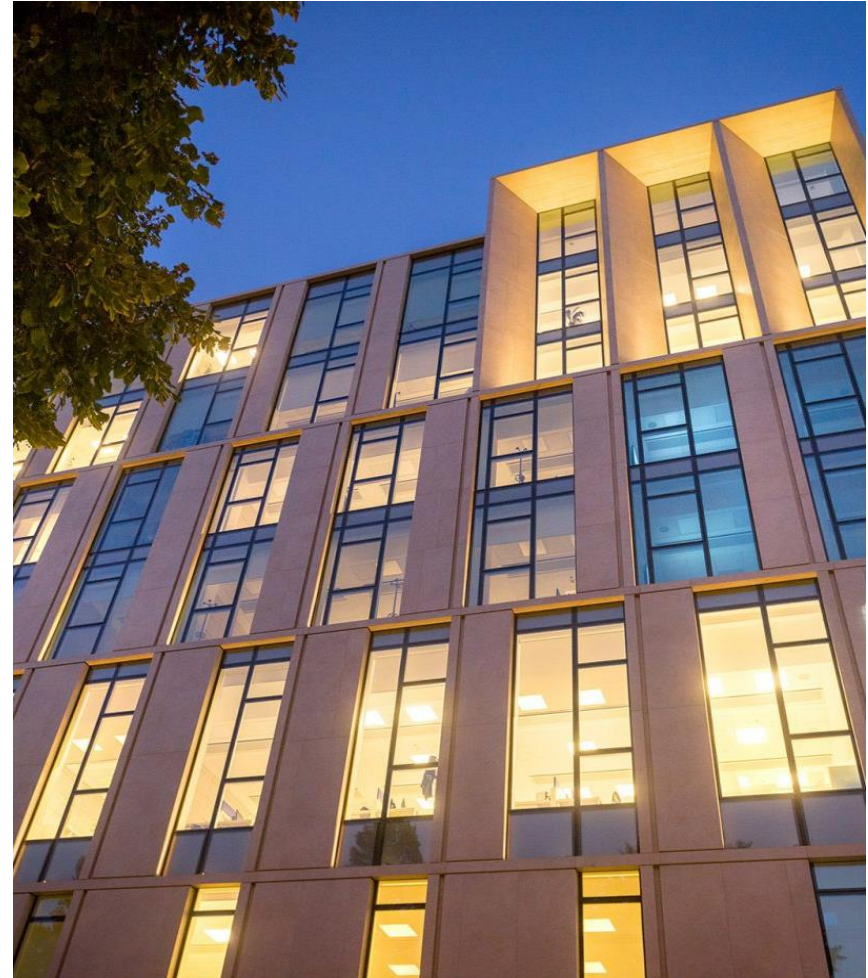

**BLUE ASSISTANCE**

TOGETHER MORE

**154 MILIARDI**

Spesa sanitaria complessiva

**Di cui 40 MILIARDI**

per cure private nel 2018 (+ 9,6% dal 2013)

**691 €**

l'esborso privato medio a cittadino

**900 €**

Stima esborso medio nel 2025

**Oltre 11 MILIONI**

di Italiani rinunciano alle cure mediche

**675.000 persone**

si indebitano o intaccano i risparmi o hanno venduto casa.

# IL RISPARMIO con **mynet.blue**

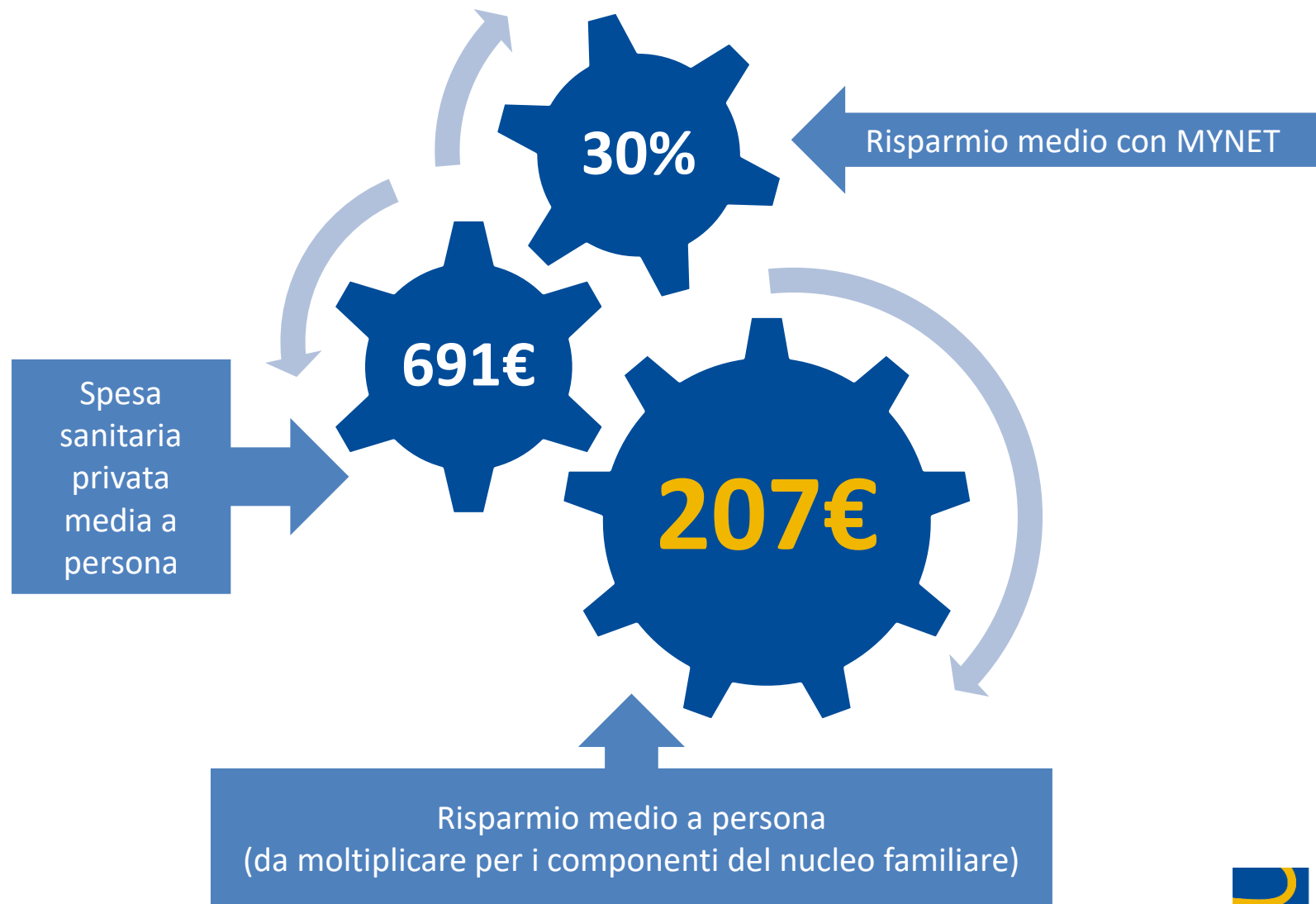

# I temi della convenzione

Punto 1:

**mynet.blue**

Il PIN di accesso sarà disponibile nell'area riservata di ogni iscritto e sarà valido sino al 31/12/2023

Punto 2:

**Consulenza  
Welfare**

# Punto 1

# mynet.blue

Un **servizio semplice** che permette l'accesso a circa **4.000 strutture** d'eccellenza, **sanitarie** e non, come **poliambulatori**, case di cura, **Odontoiatri e fisioterapisti** a tariffe agevolate



## *Linea Odontoiatrica*

1.950 Odontoiatri che applicano un tariffario unico nazionale, che prevede in media il 40% di risparmio

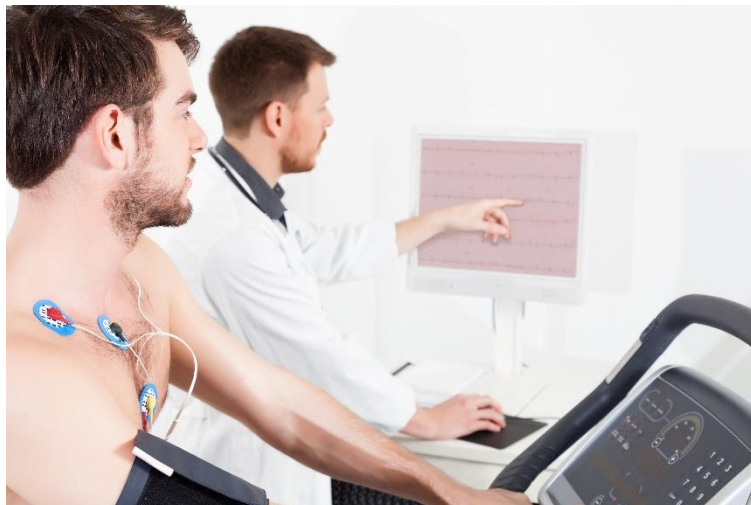

## *Linea Sanitaria*

Più di 1.500 Cliniche e Poliambulatori per effettuare accertamenti diagnostici e prestazioni specialistiche, garantendo tempi rapidi di prenotazione nonché un risparmio medio del 20%



## *Linea Fisioterapica*

Più di 550 Fisioterapisti selezionati per il livello di qualità delle erogazioni che offrono la propria professionalità con tariffe calmierate del 25%

# ISTRUZIONI PER L'USO

# mynet.blue

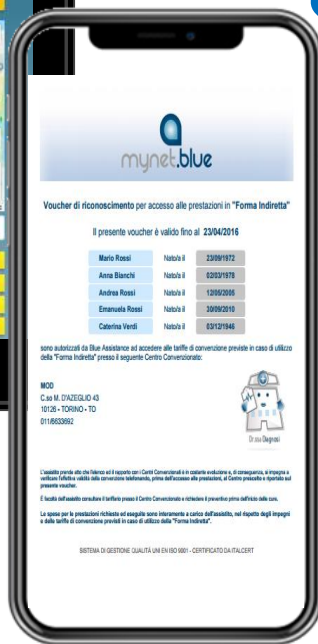
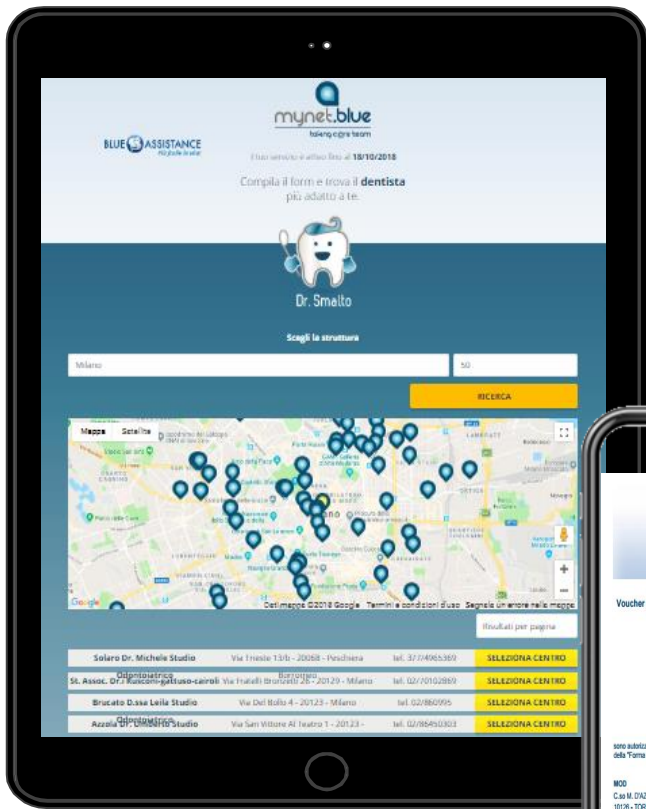

Accedere tramite il sito [www.mynet.blue](http://www.mynet.blue) ed inserire il PIN di 16 cifre.

Si apre la sezione per inserire i dati anagrafici.



Scelta la linea, ricercare il centro da utilizzare più comodo e adatto alle proprie esigenze. Telefonare al centro per fissare appuntamento richiedendo la tariffa in Convenzione Indiretta Blue Assistance.



Scelta del professionista e del centro convenzionato con Blue Assistance e stampa del Voucher da presentare in struttura.



Recarsi in struttura mostrando il voucher stampato o visibile sullo smartphone, per avere diritto allo sconto.

**ANALISI** per una consapevole percezione del rischio

Individuare gli obiettivi professionali, personali e famigliari.

Capire cosa potrebbe impedirne la realizzazione (Rischi).

Determinare le priorità.

L'obiettivo è la corretta valutazione delle esigenze finalizzata a **COPRIRE IL RISCHIO** accantonando una piccola somma per garantirsi sicurezza e non dover impegnare in caso di grave evento le proprie risorse, che a questo punto possono essere liberate e investite in altri progetti per la famiglia.



# Quali sono i rischi da cui proteggersi?

## La base di tutte le esigenze della persona e della famiglia

1. **INFORTUNI E MALATTIE**: eventi che provocano interruzione temporanea o permanente del reddito, con conseguenti ripercussioni economiche.
2. **CASO MORTE**: disagio economico che tale evento potrebbe causare alla famiglia come la copertura di impegni finanziari presi (mutuo, leasing, finanziamenti vari), prosecuzione degli studi per i figli o il semplice piacere di lasciare una certa agiatezza ai propri cari.
3. **Perdita AUTOSUFFICIENZA**: i costi di un'assistenza specializzata continuativa cadono sulla famiglia e sui figli.
4. **PATRIMONIO**: copertura dei beni posseduti (casa...)

# Ulteriori Servizi per gli iscritti

**Sconti e agevolazioni per gli iscritti su tutte le polizza, compresa l'auto.**



**Assistenza assicurativa e finanziaria a domicilio**

# STRUMENTI DI ANALISI

- Software WELFARE MAP
- Competenze
- Esperienza

Contatti: [progettosalute@falgar.it](mailto:progettosalute@falgar.it)

<http://www.falgar.it>

Sede C.so Re Umberto 67 –  
Torino

011 5808276

Consulenti dedicati all'Ordine

**Diego Garrone** 349 697 6254

**Simone Danzeri** 333 176 8896

**Francesco Spadaro** 392 7914594

**ANALISI ESIGENZE WELFARE**

Codice Fiscale: \_\_\_\_\_  
Nome: \_\_\_\_\_ Cognome: \_\_\_\_\_  
Data di nascita: \_\_\_\_\_ Genere: M / F  
Condizione lavorativa: \_\_\_\_\_ Provincia di residenza: \_\_\_\_\_  
(Non occupato; Pensionato; Operaio; Impiegato-insegnante; Quadro-Dirigente; Imprenditore-Socio gestore; Libero professionista; Altro autonomo; Pubblico dipendente)  
Telefono: \_\_\_\_\_  
Stato civile: \_\_\_\_\_ Mail: \_\_\_\_\_  
(coniugato; convivente; single) Fascia di reddito netto annuo: \_\_\_\_\_  
(fino a 13.000€, tra 13.001€ e 50.000€, oltre 50.000€)  
Altre persone a cui pensare: \_\_\_\_\_ Numero figli: \_\_\_\_\_  
(No; Si-nipoti; Si-altri; Si-nipoti ed altri) Portatori di reddito: Solo io / Io ed altri  
Già Socia: SI / NO Tipologia polizze già possedute: \_\_\_\_\_  
Quanto sei d'accordo con le seguenti affermazioni, relative alle 7 aree di esigenze in ambito Welfare?

	0	1	2	3	4
<b>CONTINUITÀ DEL REDDITO</b> Ho protetto i miei consumi se non potessi lavorare per un problema di salute.					
<b>TENORE DI VITA FAMILIARE A LUNGO TERMINE</b> Sono consapevole della pensione pubblica che riceverò e so che avrò le risorse economiche per garantirmi un'adeguata tenore di vita.					
<b>SALUTE</b> Posso affrontare spese sanitarie, anche importanti, senza intaccare risparmi e patrimonio.					
<b>AUTOSUFFICIENZA</b> Sarei in grado di sostenere le spese per un'assistenza domiciliare adeguata nel caso in cui non fossi più autosufficiente.					
<b>PATRIMONIO</b> La casa e il mio patrimonio sono economicamente sicuri nel caso accada qualche imprevisto.					
<b>SUCCESSIONE</b> Ho accantonato risorse economiche sufficienti per i miei eredi e in modo che possano venire facilmente in possesso.					
<b>RISPARMIO FINALIZZATO</b> Ho definito i miei obiettivi personali e familiari e ho pianificato tempi e costi per realizzarli.					

0 = per nulla, 1 = poco, 2 = sufficientemente, 3 = molto, 4 = completamente

REALE GROUP

**REALE MUTUA**  
TOGETHER MORE

# mynet.blue

E' UN SERVIZIO BLUE ASSISTANCE  
DISTRIBUITO DA

# FALGAR

Consulenze assicurative e assistenziali

C.S Re Umberto 67 – 10128 Torino - 011 5808276

[progettosalute@falgar.it](mailto:progettosalute@falgar.it)

[www.falgar.it](http://www.falgar.it)